

RevNo	Revision note	Date	Signature	Checked

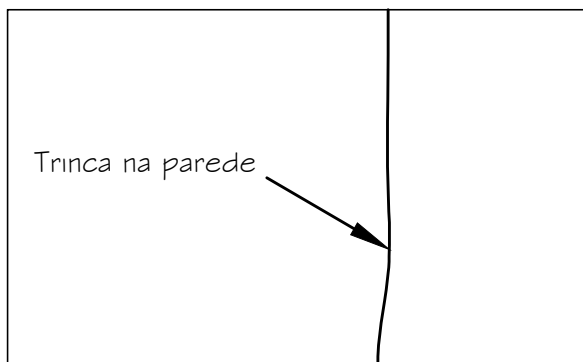

Situação atual

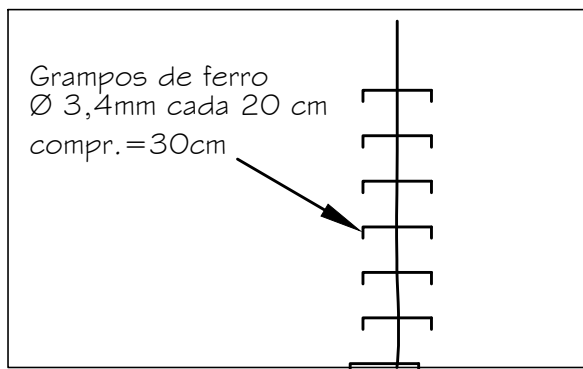

Reparo

Procedimento:

Executar reparo na trinca de parede.

- 1 - Remover reboco solto (faixa de +- 20cm) ao redor da trinca;
- 2 -Colocar grampo de ferro, com espaçamento de 20cm entre grampos;
- 3 -Chapiscar e emboçar sobre o a trinca grampeada.

FILE NAME uenp_clm_hospital veterinário	FSCM NO	SHEET	SCALE
		UENP - CLM HOSPITAL VETERINÁRIO	
		Reparo Nº 2 Trincas na parede e teto	
Lincoln Makoto Nozaki - Eng. Civil		DWG NO	DET 02